商品ID	SKU编码	商品名称	69码	产品型号	料号
46422	BHR7112GL	小米充气宝 2	6941812720974	MJCQB06QW	

装订方式：胶装

器外文化产品包装图纸

图纸提供单位

器外文化

项目名称

小米充气宝 2–说明书–海外版

版本号

V2.9

设计时间

20230505

设计师

陈铁彤

材质工艺要求

材质要求： 105g 金东哑粉过哑油

制作工序： 印刷+哑油+模切

工艺要求： 模切走位≤ ±0.5mm

颜色及 专色： 内容色：pantone Cool Gray 11C

纹理要求

图纸变更：1.变更前：
内容修改，调整文案内容（V1.1）
2.变更前：
变更后：增加收纳提示；内容描述更新；开头增加警告语（V1.3）
3.变更前：调整参数名称至字体北小写（V1.4）
4.变更前：调整参数内容大小写（V1.5）
5.变更前：
变更后：增加步语（V1.6）
6.变更前：
变更后：内容微调（V1.7）
7.变更前：
变更后：意大利回收标与时改为PAP 20（V1.8）
8.变更前：
变更后：增加俄语认证内容（V1.9）
9.变更前：
变更后：俄语部分删除1S（V2.0）
10.变更前：
变更后：俄语存储温度更新（V2.1）
11.变更前：
变更后：俄语存储温度统一（V2.2）
12.变更前：
变更后：俄语部分语言描述更新（V2.3）
13.变更前：
变更后：增加阿语（V2.4）
14.变更前：
变更后：时图德语部分修改；俄语删除EAC；温度统一统一 ± 符号（V2.5）
15.变更前：
变更后：阿语更新（V2.6）
16.变更前：
变更后：增加EAC标识（V2.7）
17.变更前：
变更后：更新德语部分WEEE信息（V2.8）
18.变更前：
变更后删除WEEE分段跟更新（V2.9）

比例 1:1 单位 mm

HOTO

英

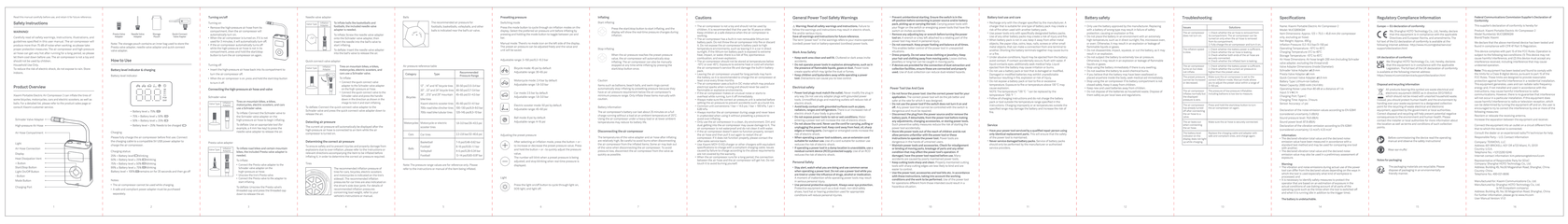

西

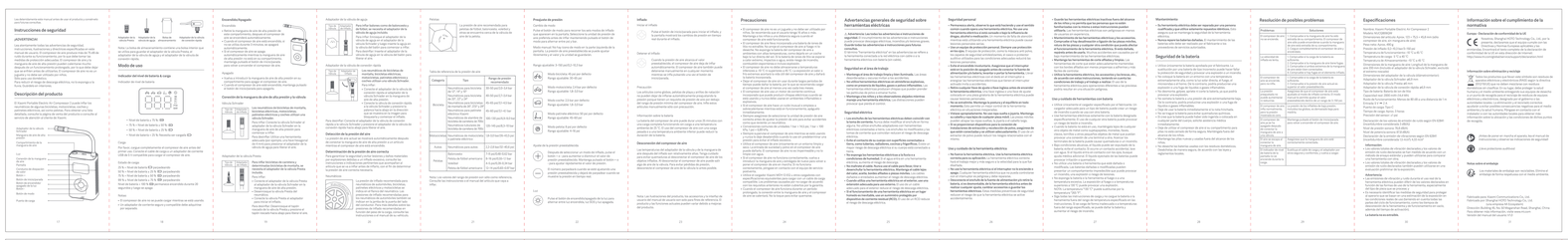

俄

意

法

德

波

韩

荷

葡

土

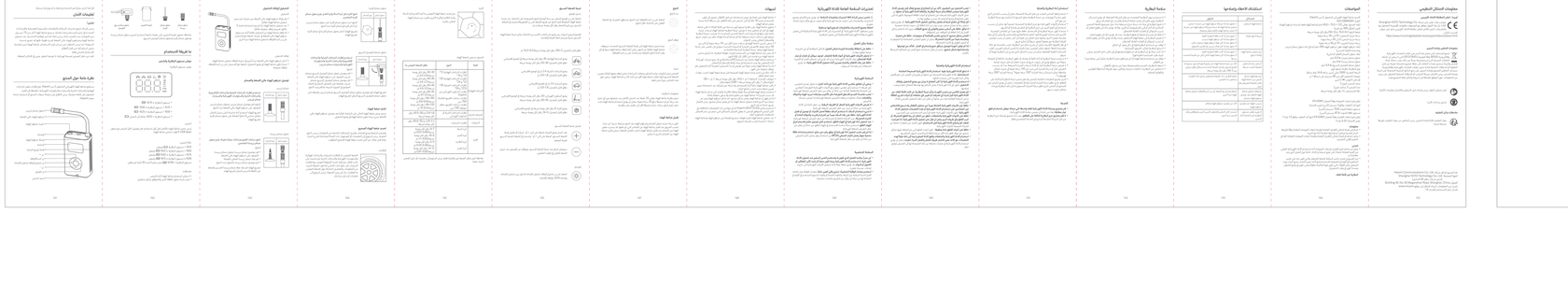

台繁

阿拉伯语

模切：

折痕：